

ANMELDUNG

Ihre Teilnahme melden Sie bitte auf dem beiliegenden Faxformular verbindlich an.

PREIS

Der Seminarpreis beträgt einschließlich Seminarunterlagen, Mittagessen und Pausengetränke € 585,00 (MwSt.-frei).

ÜBERWEISUNGEN / TEILNAHMEBEDINGUNGEN*

Wir bitten um Überweisung der Gebühren bis zum Veranstaltungsbeginn unter Angabe der Rechnungsnummer. Bei Rücktritt bis eine Woche vor Lehrgangs-/ Prüfungsbeginn wird eine Bearbeitungsgebühr von € 30,00 erhoben. Bei Abmeldung innerhalb einer Woche vor Lehrgangs-/ Prüfungsbeginn werden 50% der Gebühr, mindestens € 100,00 bis max. € 200,00, berechnet. Bei Nichtantritt bzw. Unterbrechung oder Abbruch der Teilnahme wird die volle Lehrgangs-/ Prüfungsgebühr erhoben. Dem Teilnehmer bleibt der Nachweis eines geringeren Schadens unbenommen. Sie können, ohne zusätzliche Gebühren, einen geeigneten Ersatzteilnehmer benennen. Bei Sonderschulungen werden für angefangene Schulungstage und für angefangene Prüfungen die vollen Tages-/ Prüfungsätze erhoben.

**Auszug aus den Teilnahmebedingungen der GSI mbH, NL SLV München (siehe auch www.slv-muenchen.de).*

AUSKUNFT

Fachliche Beratung: Herr G. Wackerbauer, Tel.: +49 89 12 68 02-40
E-Mail: wackerbauer@slv-muenchen.de

Organisation: Frau J. Wedtstein, Tel.: +49 89 12 68 02-23
E-Mail: wedtstein@slv-muenchen.de

Fax: +49 89 12 39 39 11

GSI mbH, NL SLV München

Schachenmeierstraße 37 · 80636 München

SO ERREICHEN SIE UNS

Vom Flughafen: mit der S-Bahn S1/S8 zum Hauptbahnhof

Vom Hauptbahnhof: mit der U-Bahn U1 Richtung Olympia-Einkaufszentrum, Haltestelle Maillinger Straße - Ausgang Lazarettstraße (ca. 10 min. Fußweg)

Per Auto: über den Mittleren Ring (West) zur Landshuter Allee, Ausfahrt Neuhausen

Eine Anfahrtsskizze finden Sie unter www.slv-muenchen.de.

Bitte beachten Sie, dass wir nur wenige Firmenparkplätze zur Verfügung haben. Die öffentlichen Parkmöglichkeiten sind gebührenpflichtig (Parklizenzgebiet).

Achtung - Umweltzone! Wir empfehlen die Benutzung der öffentlichen Verkehrsmittel.



Neues Seminarangebot



GSI - Gesellschaft für Schweißtechnik
International mbH
Niederlassung SLV München
Schachenmeierstraße 37
80636 München

Tel. +49 89 12 68 02-0
Fax +49 89 18 16 43

slv@slv-muenchen.de
www.slv-muenchen.de

SEMINAR
SCHWEISSTECHNISCHE
VERARBEITUNG VON
FEINKORNBAUSTÄHLEN

08. Dezember 2015
München
EINLADUNG

VORWORT

Die Entwicklung der Feinkornbaustähle, die wegen ihrer technischen und wirtschaftlichen Vorteile immer häufiger bei geschweißten Konstruktionen eingesetzt werden, hat in jüngster Zeit zu neuen Stahlsorten mit Streckgrenzen über 1.000 N/mm² geführt. Von besonderem Interesse sind für jeden Verarbeiter dieser Stähle die Schweißbeignung und das Spröbruchverhalten. Fundierte Kenntnisse der korrekten Verarbeitung helfen teure Herstellungsfehler zu vermeiden.

Das Seminar behandelt neben den werkstofflichen Grundlagen die Schweißbeignung der handelsüblichen Feinkornbaustähle. Informationen über die Schweißzusätze für die verschiedenen Lichtbogenschweißverfahren, die notwendige Gütesicherung und die Einsatzmöglichkeiten in verschiedenen Fertigungsbereichen runden das Seminar ab.

Wir laden alle Schweißaufsichtspersonen (Schweißfachmann, Schweißtechniker und Schweißfachingenieure), betriebliche Führungskräfte auf Meister-, Techniker- und Ingenieurebene mit schweißtechnischen Grundkenntnissen zur Teilnahme an diesem Seminar ein.

GSI - Gesellschaft für Schweißtechnik International mbH
Niederlassung SLV München

DIENSTAG, 08. DEZEMBER 2015

- 08.15 Uhr Begrüßung
- 08.30 Uhr Herstellung, Bezeichnung und Normung
- 10.00 Uhr Pause
- 10.30 Uhr Schweißbeignung von Feinkornbaustählen
- 12.00 Uhr Mittagspause
- 13.00 Uhr Bestimmung geeigneter Schweißparameter
- 14.30 Uhr Pause
- 14.45 Uhr Qualitätssicherung
- 16.00 Uhr Abschlussdiskussion
Aushändigung der Teilnahmebescheinigungen

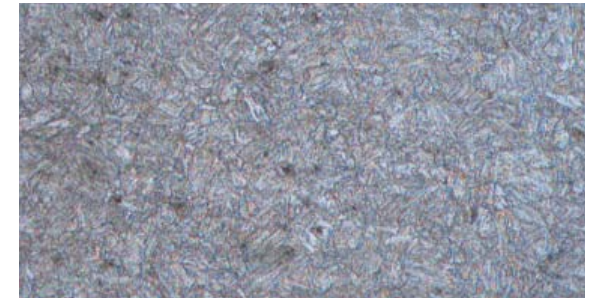

Änderungen vorbehalten. Die SLV München behält sich vor, den Lehrgang bei ungenügender Teilnehmerzahl abzusagen.

Anmeldung

Fax +49 (0) 89 - 12 39 39 11
E-Mail wedtstein@slv-muenchen.de



z. Hd. Frau Jutta Wedtstein

GSI - Gesellschaft für Schweißtechnik International, Niederlassung SLV München, Schachenmeisterstraße 37, 80636 München

Bitte in Block- oder Maschinenschrift ausfüllen. Die Daten sind zur Bearbeitung der Anmeldung erforderlich und werden unter Berücksichtigung des Datenschutzes verwendet.

Teilnehmer Name:	Vorname:
Geboren am:	Geburtsort:
Straße / Nr.:	PLZ / Ort:
Telefon:	E-Mail:
Abteilung:	Funktion:

Veranstaltung:	Schweißtechnische Verarbeitung von Feinkornbaustählen
Termin:	8. Dezember 2015
Teilnahmegebühr: (zahlbar nach Erhalt der Rechnung)	€ 585,00
Bezahlung erfolgt durch:	<input type="checkbox"/> Firma <input type="checkbox"/> Teilnehmer

Beschäftigt bei Firma:	
Straße / Nr.:	
PLZ / Ort:	Land:
Postfach:	Postfach-PLZ:
Telefon:	Ust.-ID-Nr.: <i>Pflichtangabe</i>
Fax:	
E-Mail:	Internet:
Zuständiger Bearbeiter:	Abteilung:
Telefon:	Fax:
Rechnungsanschrift <i>(falls abweichend):</i>	
Abteilung:	
Straße / Nr.:	PLZ / Ort:
Postfach:	Postfach-PLZ:

Wir erkennen mit der Anmeldung ausdrücklich an, dass die Teilnahmebedingungen der GSI - Gesellschaft für Schweißtechnik International mbH, Niederlassung SLV München Bestandteil der Anmeldung sind (siehe auch www.slv-muenchen.de).

Mit Ihrer Unterschrift stimmen Sie zu, dass wir Ihnen weitere interessante Informationen zu diesem Thema zusenden dürfen. Sollten Sie dies künftig nicht wünschen, bitten wir um eine kurze Nachricht.

Ort, Datum, Unterschrift, Firmenstempel